とけい

# とけい ステップ1・ちょうど（よもう）

できたね！

シールを はろう

＿＿がつ　＿＿にち　　とけいを よんで、（　）に かずを かこう

なまえ ＿＿＿＿＿＿＿＿＿＿＿＿

①



（　　）じ

②

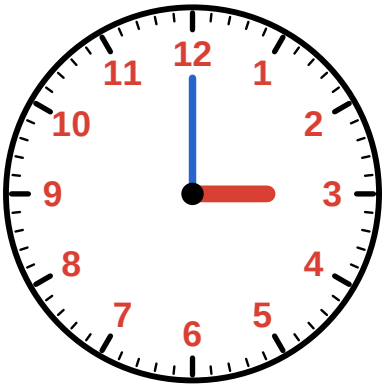

（　　）じ

③



（　　）じ

④

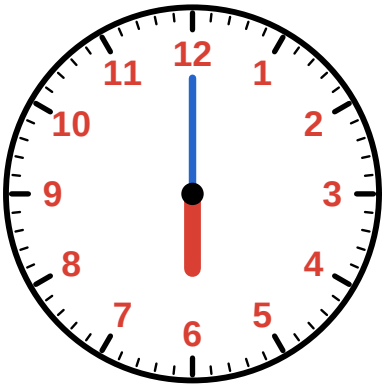

（　　）じ

⑤



（　　）じ

⑥

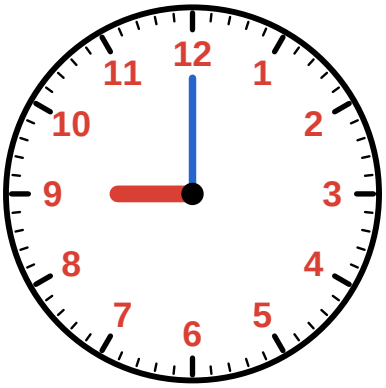

（　　）じ

できた もんだい：　　／6

こたえ

# とけい ステップ1・ちょうど（よもう）

とけいを よんで、（　）に かずを かこう

①



1じ

②

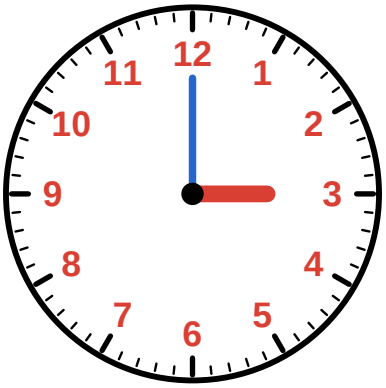

3じ

③



5じ

④

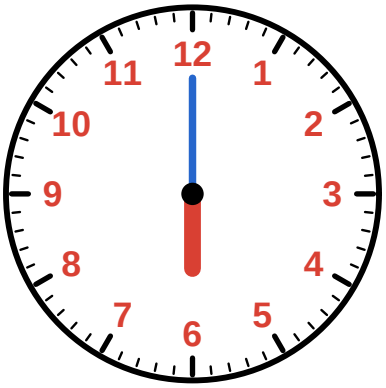

6じ

⑤



8じ

⑥

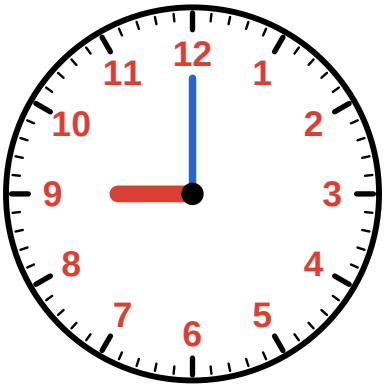

9じ

できた もんだい：　　／6